PLAN LOCAL D'URBANISME INTERCOMMUNAL

Plan de secteur règlementaire n°03

Bousignies, Brillon, Hasnon, Millonfosse, Rosult, Sars-et-Rosières

PIECE N° 4-B-1

PLAN DE ZONAGE
HASNON - PLANCHE 1

Document corrigé
dans le cadre de la procédure
de modification simplifiée

APPROBATION
Vu pour être annexé
à la délibération du C.C. du

.....

ÉCHELLE : 1/5000

La Porte du Hainaut
Communauté d'Agglomération
Inventons le futur de notre territoire 2015>2030

Élaboration du Plan Local d'Urbanisme intercommunal

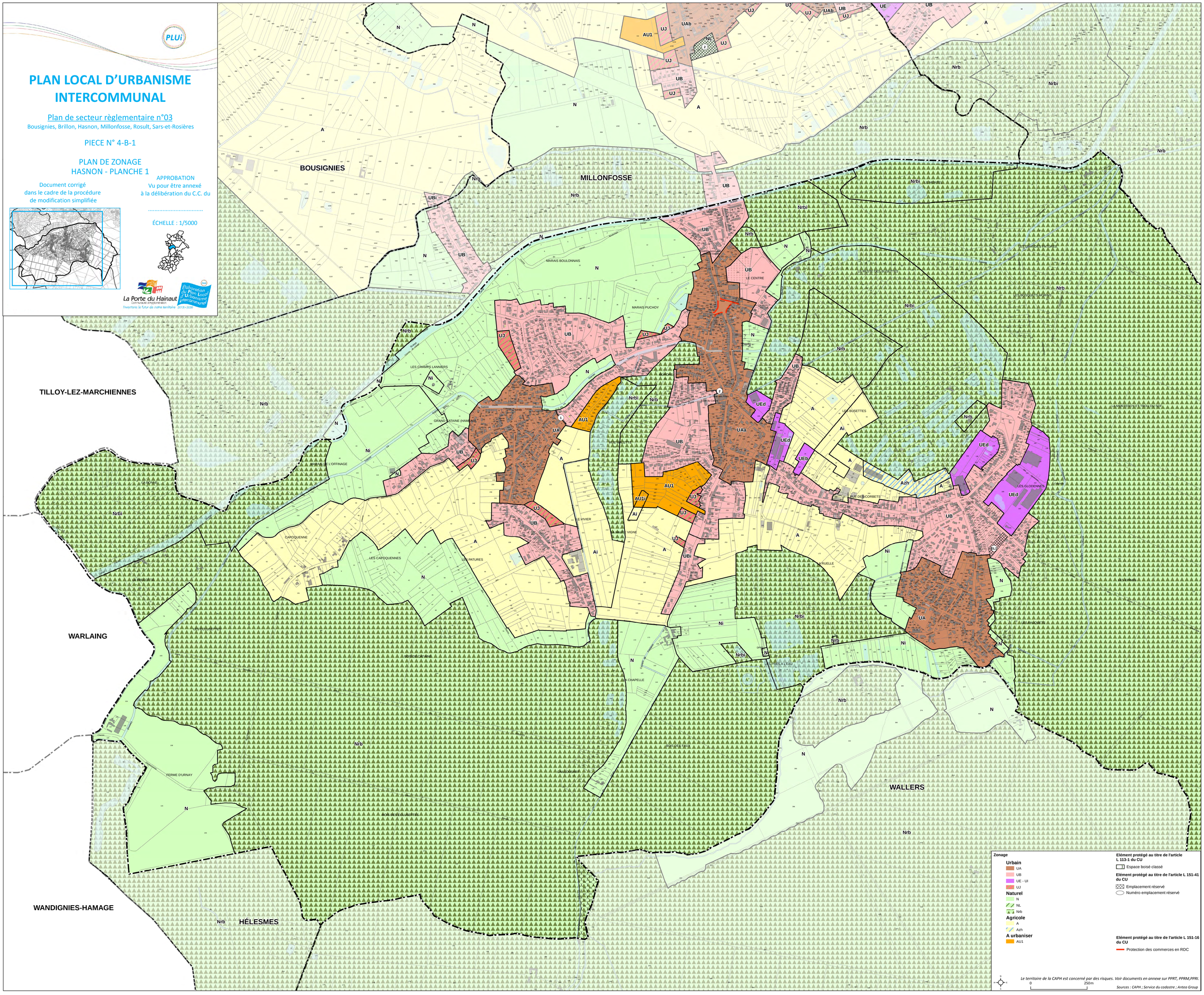

PLAN LOCAL D'URBANISME INTERCOMMUNAL

Plan de secteur règlementaire n°03

Bousignies, Brillon, Hasnon, Millonfosse, Rosult, Sars-et-Rosières

PIECE N° 4-B-1

PLAN DE ZONAGE
HASNON - PLANCHE 2

Document corrigé
dans le cadre de la procédure
de modification simplifiée

APPROBATION
Vu pour être annexé
à la délibération du C.C. du

.....

ÉCHELLE : 1/5000

La Porte du Hainaut
Communauté d'Agglomération
Inventons le futur de notre territoire 2015>2030

Élaboration du Plan Local d'Urbanisme intercommunal

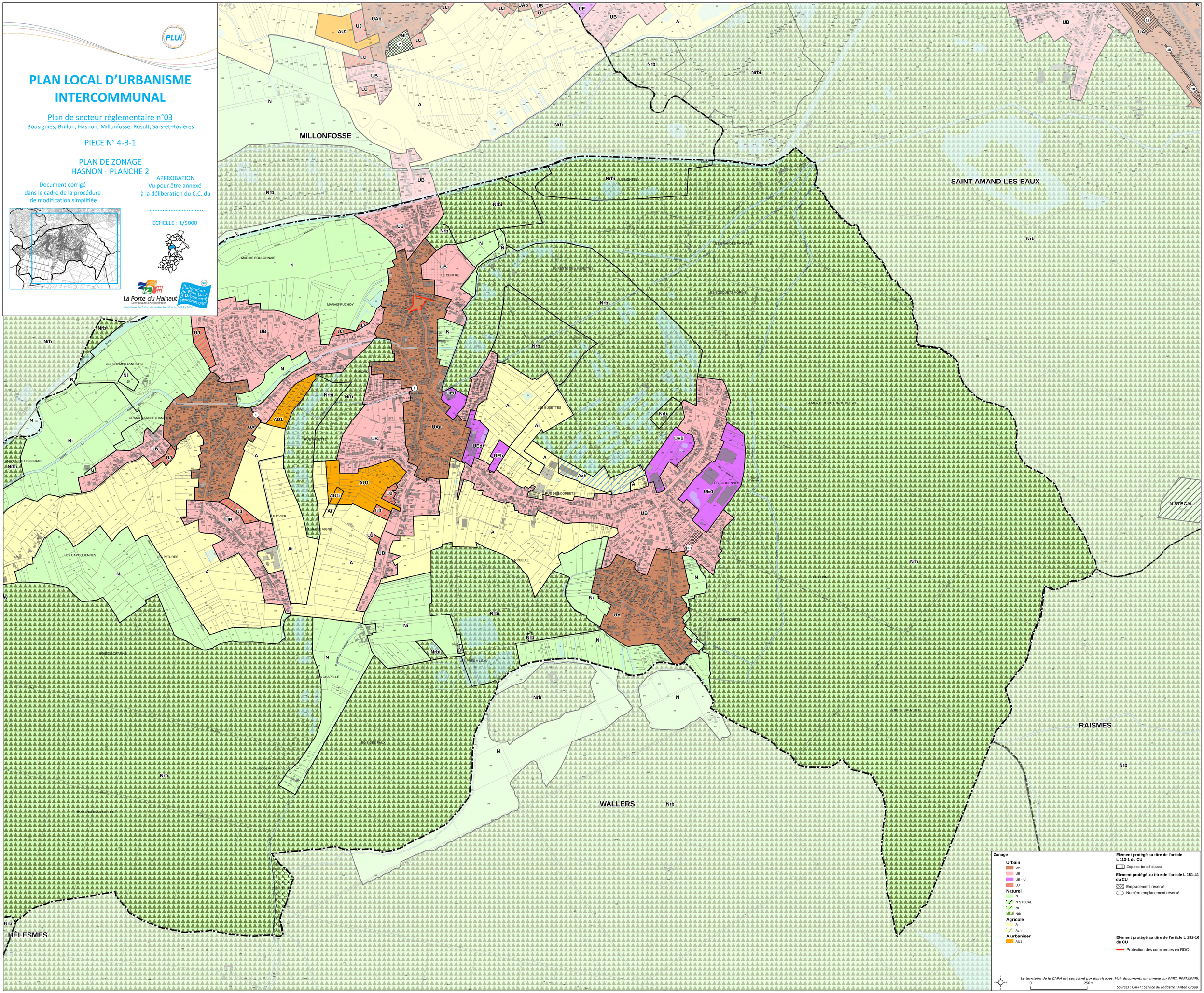

Zonage

Urbain
- UA
- UB
- UE - UI
- UJ

Naturel
- N
- N STECAL
- NL
- Nrb

Agricole
- A
- Azh

A urbaniser
- AU1

Elément protégé au titre de l'article L 113-1 du CU
- Espace boisé classé

Elément protégé au titre de l'article L 151-41 du CU
- Emplacement réservé
- Numéro emplacement réservé

Elément protégé au titre de l'article L 151-16 du CU
- Protection des commerces en RDC

Le territoire de la CAPH est concerné par des risques. Voir documents en annexe sur PPRT, PPRM,PPRI.

0 250m

Sources : CAPH ; Service du cadastre ; Antea Group